

Sleep Profiler

Prueba de la etapa del sueño en el hogar
INSTRUCCIONES PARA EL PACIENTE

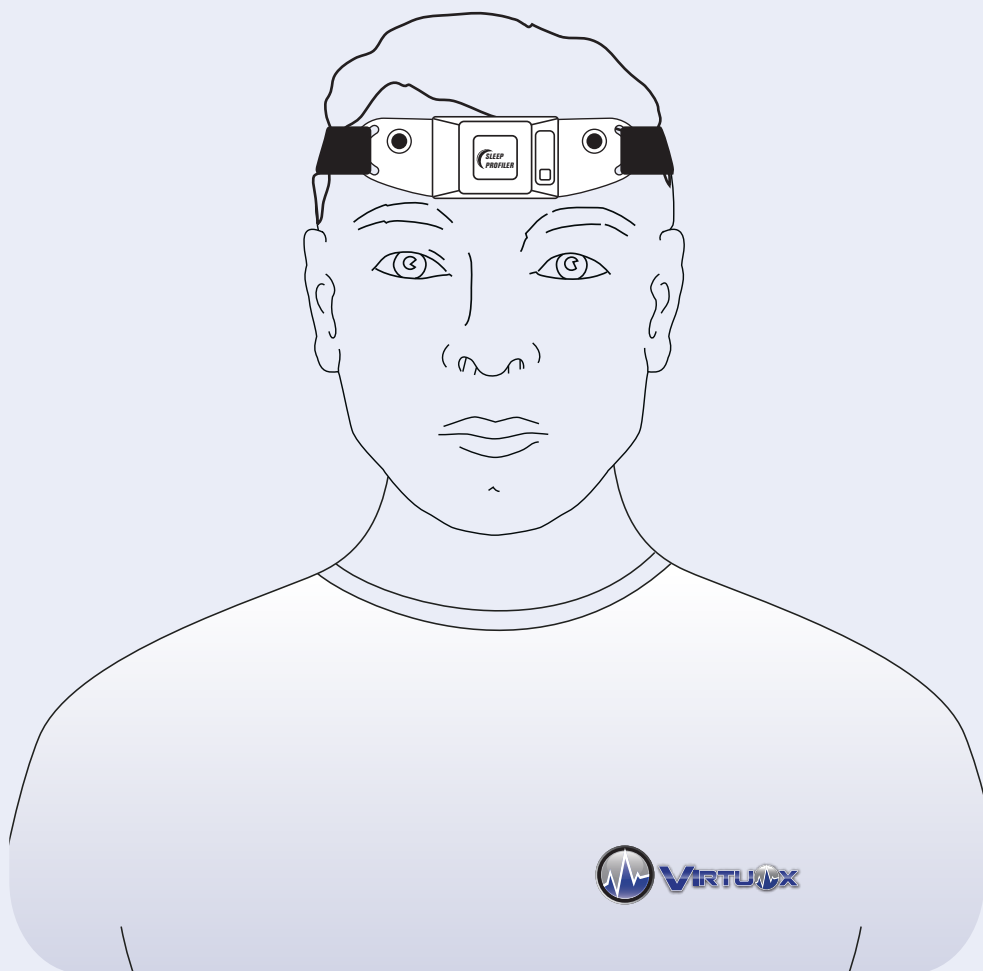

Soporte al paciente
(877) 897-0063
www.virtuox.net



Equipo de prueba de estadificación del sueño en el hogar

Tómese un momento para familiarizarse con lo que se incluye en el kit:

1. Dispositivo de prueba de la etapa del sueño en el hogar Sleep Profiler (con sensores conectados)

2. Cargador de pared externo

3a. Sensores adjuntos

3b. Sensores adicionales



4. Venda elastica negra ajustable

4b. Pestañas ajustables

5. Boton de encendido/apagado

Importante! Cargue el dispositivo por completo antes de la prima noche de prueba



Recordatorio:

No encienda el dispositivo hasta que esté listo para ir a cama y hacer la prueba! Debe continuar tomando sus medicamentos, tal como su médico indique. Por favor haga la prueba y devuelva el dispositivo de inmediato.

Practique la aplicación del dispositivo:

Comience 15 minutos antes de dormir

Nota: si tiene el cabello largo, hágalo hacia atrás de una manera que le resulte cómoda para dormir, de modo que el cabello no toque la frente.

1. Retire el dispositivo del paquete de entrega. Deje las cubiertas de plástico en los sensores durante la aplicación práctica.



2. Párate frente a un espejo. Sostenga el dispositivo como se muestra con el sensor medio bajo y los sensores externos altos. Asegúrese de que las pestañas de plástico de todos los sensores apunten hacia abajo.



3. Centre el sensor del medio justo por encima de las cejas y aplique el dispositivo en la frente. La pestaña del sensor central debe estar alineada por encima de su nariz.

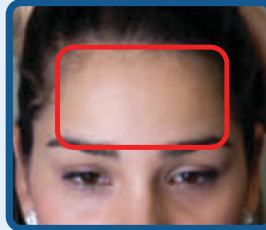

4. Pasa la venda negra sobre tu cabeza. Ajuste la venda para que quede recta a un lado de su cabeza. Asegúrese de que la venda esté por encima de sus oídos y no descansando sobre sus oídos. La venda y el dispositivo deben quedar ajustados a tu cabeza. Retire con cuidado el dispositivo de su cabeza hasta que esté listo para comenzar su estudio del sueño.



Instrucciones para la prueba de estadificación del sueño en el hogar

lea atentamente estas instrucciones y siga las instrucciones

Paso 1: Aplicar el dispositivo

1. Frote toda la frente con un hisopo con alcohol durante 15 segundos y deje secar al aire. Agarre la lengüeta del sensor y pele las cubiertas de plástico de los tres (3) sensores.

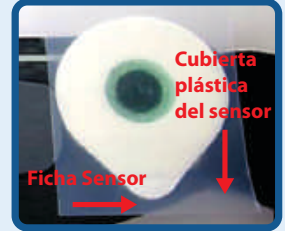
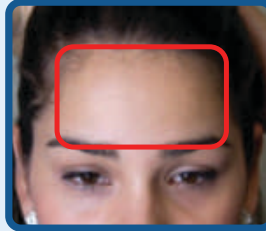

2. Centre el sensor del medio justo encima de las cejas y presione el sensor contra tu frente. Presione los sensores izquierdo y derecho en su piel.

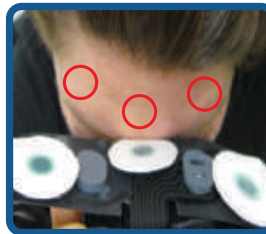

3. Pasa la venda negra sobre tu cabeza. Presione firmemente en los bordes exteriores de los tres (3) sensores para asegurar un contacto completo con su frente.



Paso 2: Para comenzar a probar

1. Presione firmemente el botón de encendido / apagado durante 1 segundo y suéltelo para encender el dispositivo.
2. Acuéstese boca arriba y espere a que los mensajes de voz le notifiquen si es necesario ajustar algún sensor. Si es necesario ajustar los sensores, presione firmemente contra los sensores (área indicada por los círculos rojos). Cuando pasen las pruebas del sensor, se le indicará que se vaya a dormir.



Paso 3: Por la mañana

1. Presione firmemente el botón de encendido / apagado durante 1 segundo y suéltelo para apagar el dispositivo.
2. Levante la venda hacia adelante, sobre su cabeza.
3. Levante lentamente el dispositivo de la frente agarrando un sensor a la vez. Desenganche los tres (3) sensores usados del dispositivo y deséchelos.



Paso 4: Preparándote para tu segunda noche

1. Reemplazar sensores usados
 - Asegúrese de que los sensores usados se hayan retirado del dispositivo y se hayan desechado.
 - Coloque tres (3) sensores nuevos en el dispositivo.

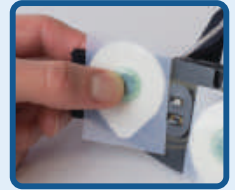

2. Recargue el dispositivo antes de comenzar su segunda noche.
 - Enchufe el cable en el dispositivo de la frente. Enchufe el cargador de pared a una toma de corriente. Un mensaje de voz confirmará "El dispositivo se está cargando". El dispositivo se apagará automáticamente cuando se complete la carga.
 - Una vez que la carga esté completa, desconecte el dispositivo frontal del tomacorriente de pared y del cable de carga. Ahora está listo para su segunda noche de pruebas.

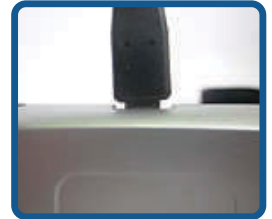

! **NO use el dispositivo mientras esté conectado a un cargador de pared.**

Paso 5: Complete todo la documentación

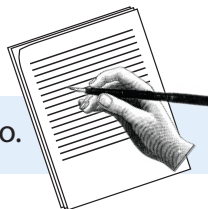

1. Complete la documentación y devuélvala con el dispositivo.

Paso 6: Empaque el dispositivo y devuélvalo a VirtuOx

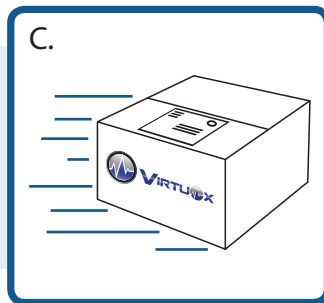
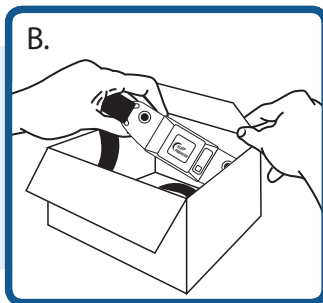
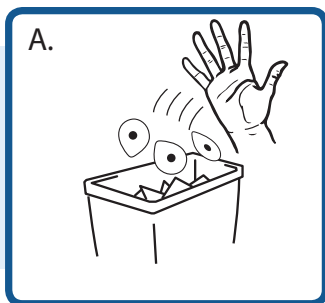

- A. Desenganche los tres (3) sensores usados del dispositivo y deséchelos.
- B. Ponga el dispositivo, incluyendo todos sus anexos, y la documentación completa dentro del paquete proveído al día siguiente.
- C. Use el transportista apropiado que está designado en la etiqueta para retornar a VirtuOx.

Importante! Por favor devuelva el dispositivo a tiempo. Esto evitará demoras en obtener los resultados del test para su médico.

Qué sigue? Su médico debe recibir los resultados dentro de dos semanas desde el día que envió el paquete de regreso a Virtuox. Por favor contacte a su médico para discutir los resultados y opciones de tratamiento, si es necesario.

Esperamos que encuentre nuestros productos y servicios de la más alta calidad y tenga una experiencia fácil y exitosa con ellos.

Preguntas Frecuentes

Q Hay video para instrucciones?

A Si, por favor visite www.virtuox.net y mire bajo la sección de paciente.

Q Me desperté durante la noche y el dispositivo estuvo apagado. Qué hago?

A Por favor encienda el dispositivo y continúe con el examen.

Q El dispositivo no se enciende.

A Si el dispositivo no se enciende, conéctelo a la toma de corriente durante al menos 4 horas para que se cargue por completo. Si el dispositivo aún no se enciende, comuníquese con Atención al paciente de VirtuOx al (877) 897-0063.

Q Debo apagar el dispositivo si me despierto durante la noche?

A No, no apague el dispositivo a menos que no planee en regresar a dormir.

Q Puedo reutilizar los sensores?

A NO debe usar los mismos sensores dos veces, ya que no se adherirán correctamente a su piel. Utilice los sensores adicionales que se proporcionaron en su paquete.

Q Si también tengo que realizar una prueba de apnea del sueño en casa, puedo usarlos simultáneamente?

A Sí, puedes usar ambos dispositivos al mismo tiempo.

Q Debo contactarlos antes de comenzar el test?

A No, no necesita contactarnos antes del test.

Q Cuándo tendré mis resultados?

A Por favor contacte a su médico para discutir sus resultados.

Q Cuántas noches debo hacer el test?

A Usted debe hacer el test por dos noche, a menos que haya sido instruido de algo diferente.



Si tiene alguna pregunta sobre la prueba de la etapa del sueño en el hogar, comuníquese con soporte al paciente de VirtuOx al (877) 897-0063. Soporte al paciente de VirtuOx está disponible para ayudarlo 24 horas al día, 7 días a la semana!



www.virtuox.net



EEG 072020-01